

Installation F-Secure

Après avoir acquis la licence et téléchargé le fichier d'installation :

- Double cliquez sur l'icône se trouvant sur le bureau



- Patientez pendant le lancement de l'installation



- Cliquez sur « **Suivant** »

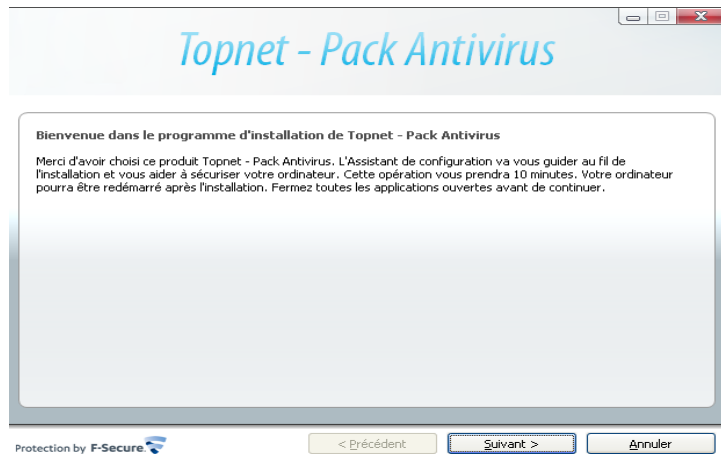

- **Acceptez les termes du contrat**



- Saisissez la licence obtenue ultérieurement puis cliquez sur « **Suivant** »

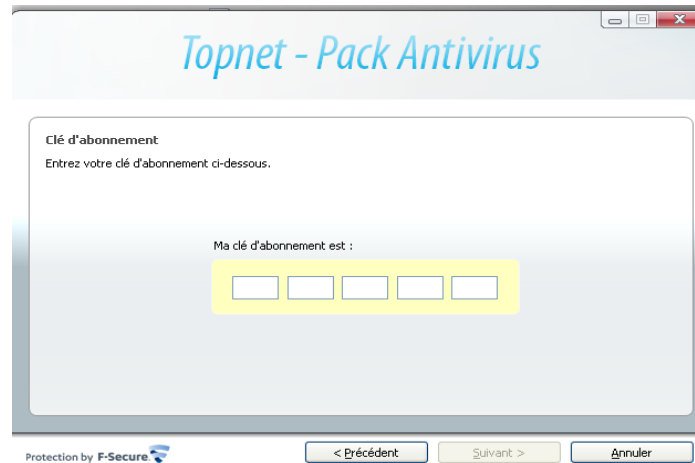

- Patientez quelques instants pendant le téléchargement des mises à jour

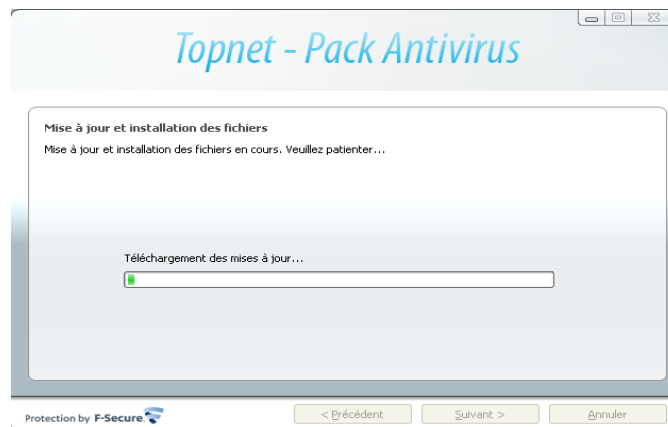

- Sélectionnez le type d'installation puis cliquez sur « **Suivant** »

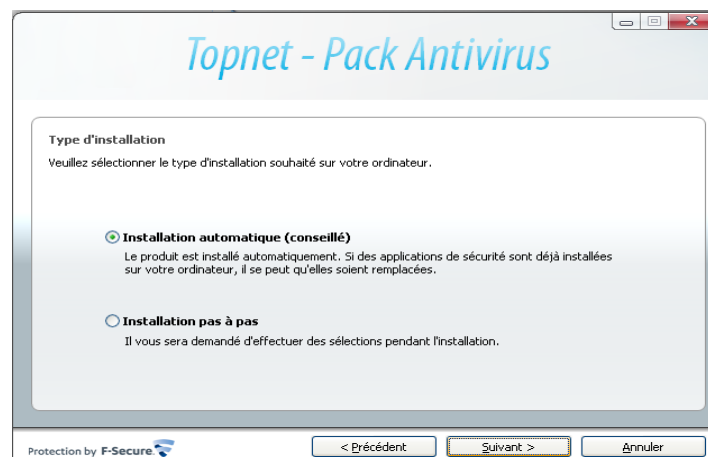

- Patientez pendant la phase d'installation

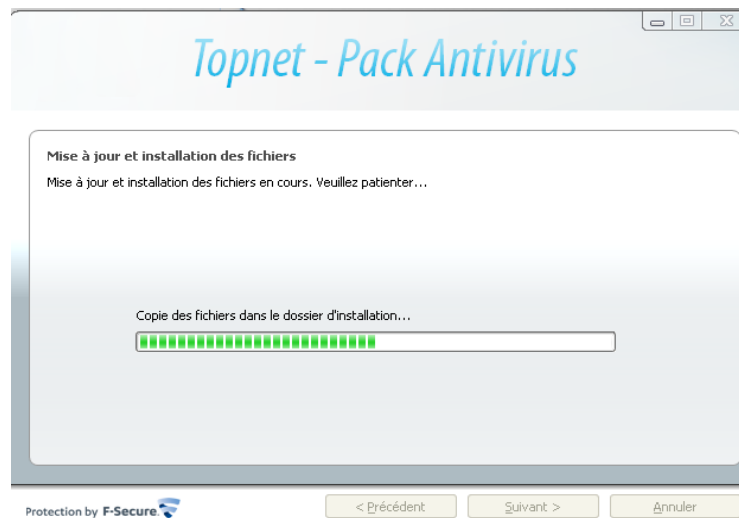

- Cliquez sur « **Redémarrer** » pour finaliser l'installation et patientez quelques instants

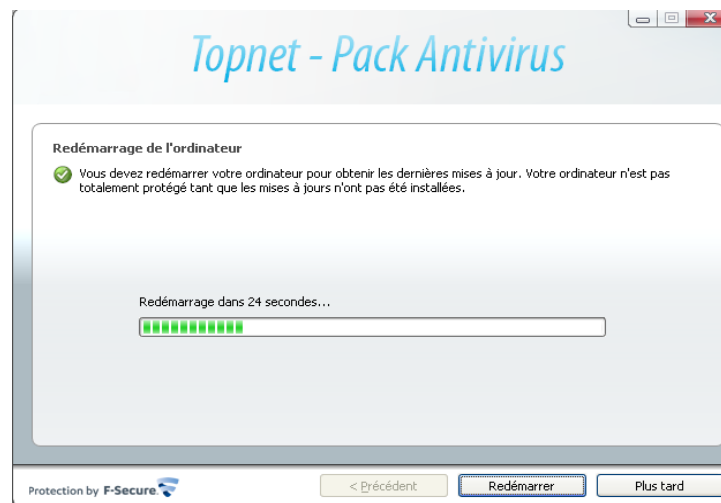

- Patientez pendant la validation de la licence de l'abonnement sur le serveur

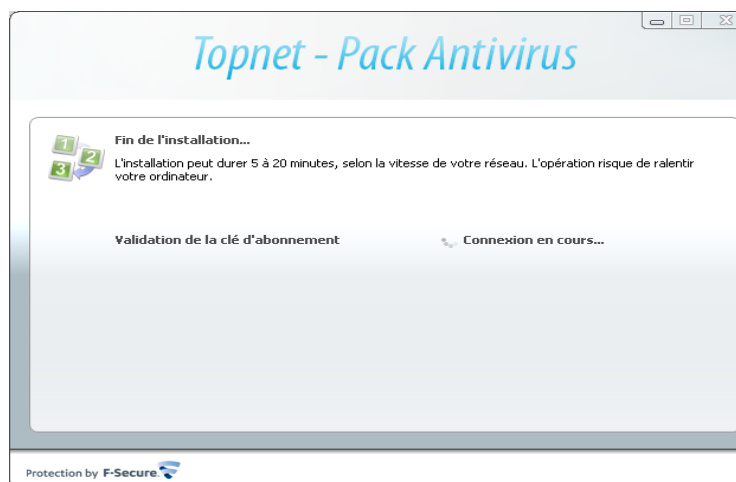

- Patientez durant la phase de téléchargement et installation de la dernière mise à jour

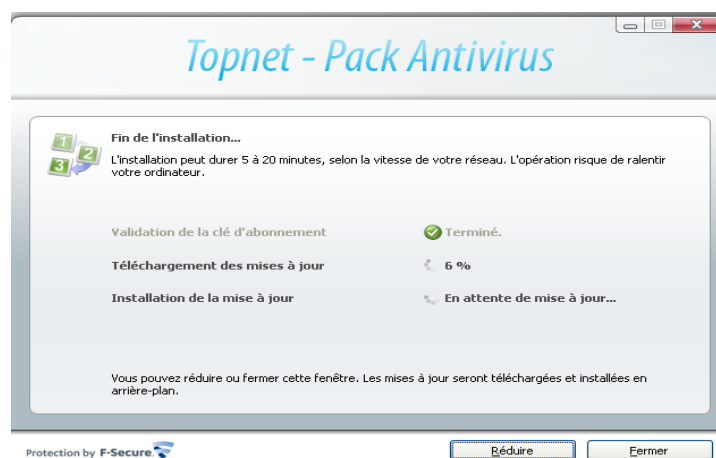

Cette opération peut durer entre 5 et 20 minutes selon le débit de la connexion.

- Installation terminée avec succès ; cliquez sur « **Fermer** ».

